Икона святителя Михаила, первого митрополита Киевского

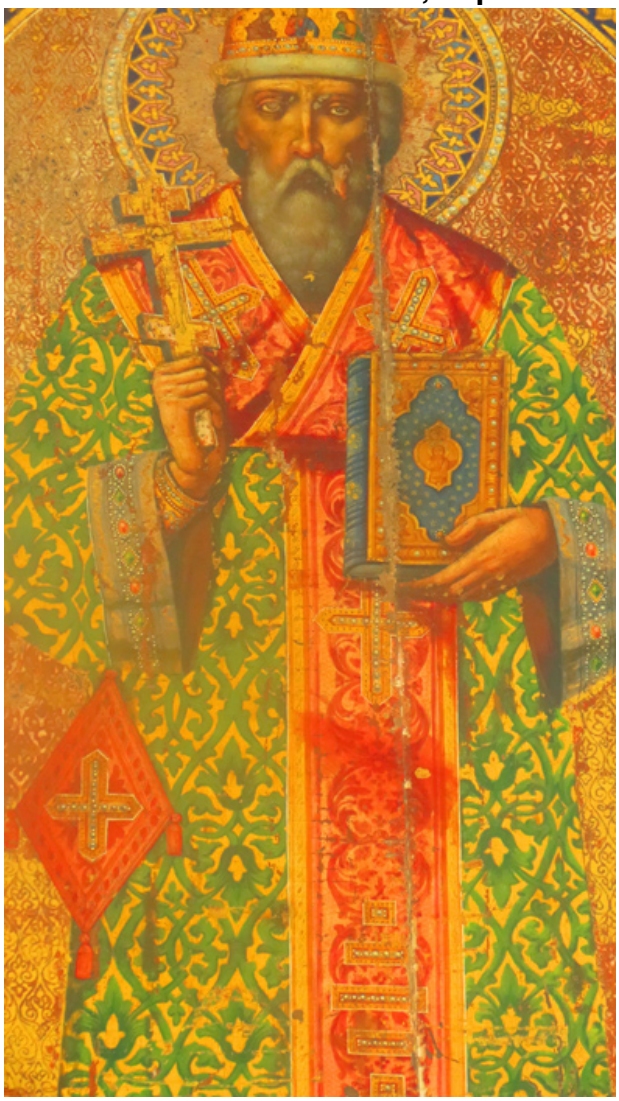

Находится в алтаре храма святого князя Владимира. Наверное, именно эта икона является самым старинным иконографическим изображением нашего города. Датируется она временем, когда на просторах нашей земли Актюбинская еще не существовало. Видимо, в конце XIX века, во время освящения Александро-Невского собора г. Актюбинска эта икона нашла в нём свое место. А после закрытия и разрушения храма всю церковную утварь частично уничтожили, частично раздали «труженикам пролетариата». В те времена икона попала к активному коммунисту, который установил ее вместо дверей в сарае, и лишь после его смерти родственники умершего передали икону в храм святого князя Владимира. Надо сказать, что икона внушительных размеров и составляет в высоту 1,80 м, а в ширину - около 1 м. Есть предположения, что эта икона находилась в иконостасе Александро-Невского собора г. Актюбинска. Икона покрыта сусальным золотом. Лик святителя Михаила обращен не на молящегося, а на землю.